LANDOLT IMMO

Rampenergänzung

Objektbeschrieb: Ergänzen einer Zufahrtsrampe
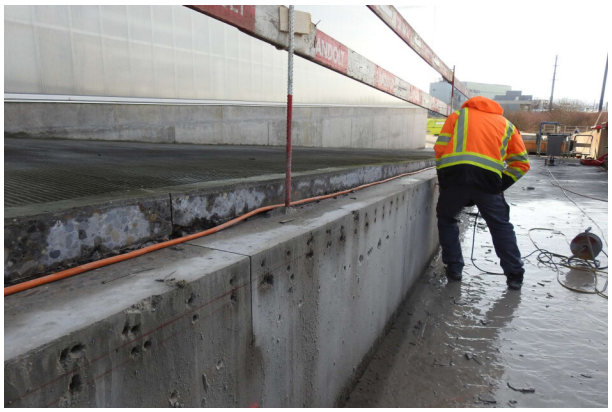
Bauführer: Marco Venosta